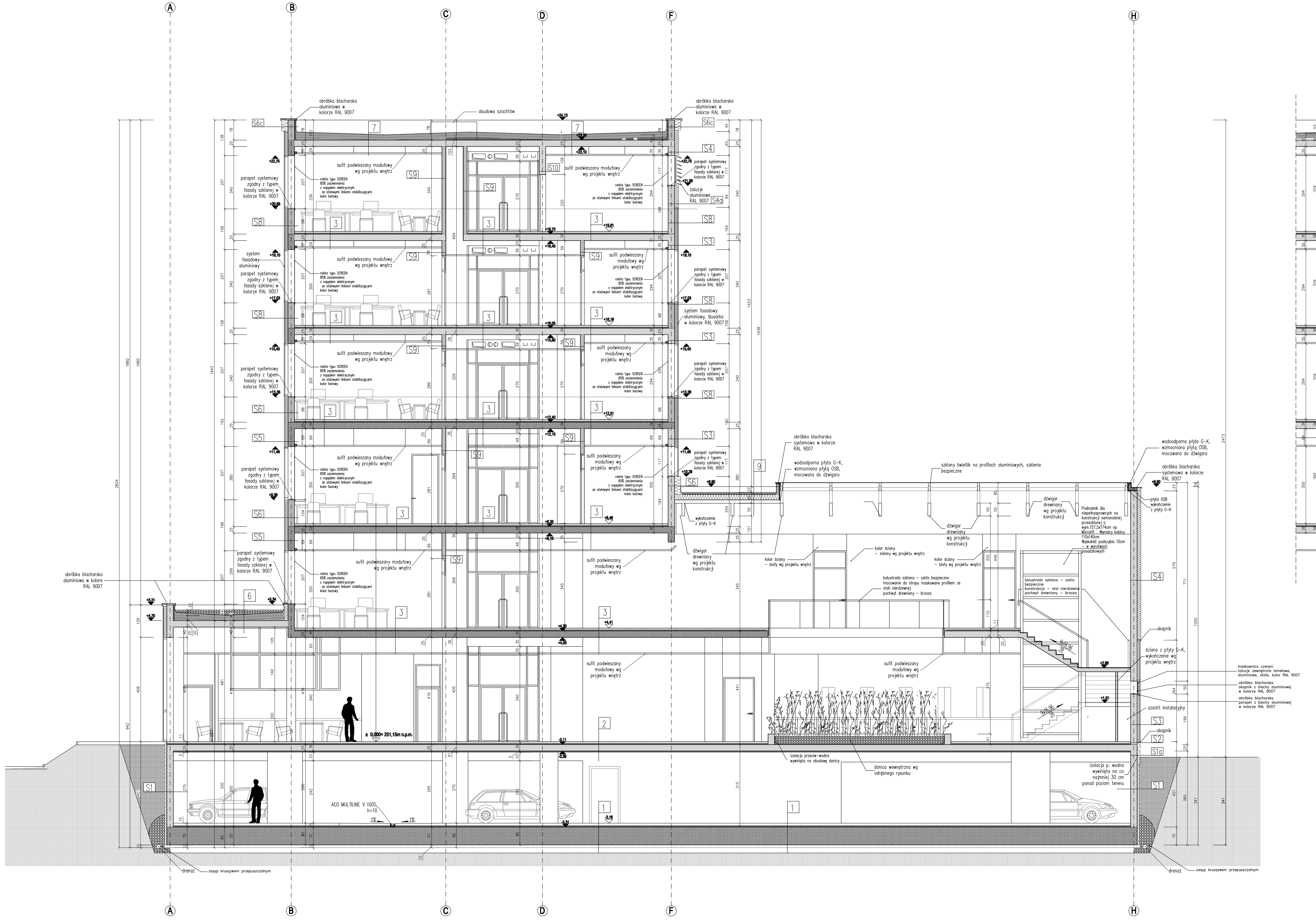

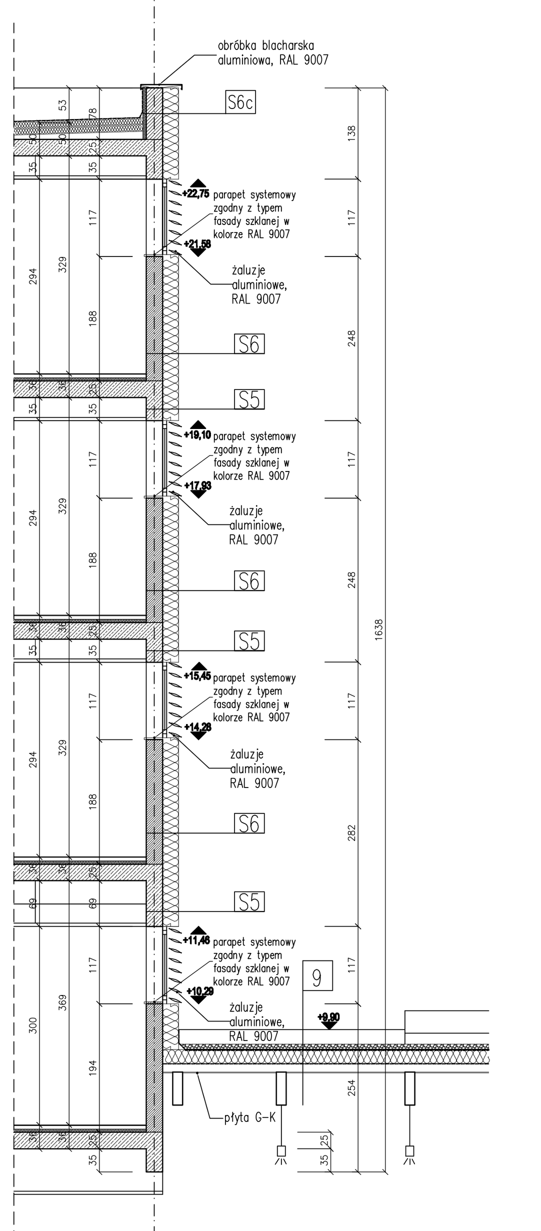

1

POSADZKA NA PŁYCIE FUNDAMENTOWEJ

WYLEWKA BETONOWA ZBROJONA	10,00 cm
STYROPIAN EPS 200	5,00 cm
PŁYTA FUNDAMENTOWA ŻELBETOWA	70,00 cm
IZOLACJA PRZECIW-WODNA MATA BENTONITOWA NP. CETCO	
PODBETON	10,00 cm
PODSYPKA ŻWIROWA	20,00 cm

2

WYKOŃCZENIE POSADZKI WG PROJEKTU WNĘTRZ	1.50 cm
SZLICHTA ZBROJONA SIATKĄ BETON B-25	5,00 cm
STYROPIAN EPS 100	5 (2+3)cm
PŁYTA STROPOWA ŻELBETOWA	25,00 cm
OCIEPLENIE np. STO Therm KD	5,00 cm

2*

WYKOŃCZENIE POSADZKI WG PROJEKTU WNĘTRZ	1.50 cm
FOLIA W PŁYNIE WYWINIĘTA NA WYS. MIN. 30 cm	
SZLICHTA ZBROJONA SIATKĄ BETON B-25	5,00 cm
STYROPIAN EPS 100	5 (2+3)cm
PŁYTA STROPOWA ŻELBETOWA	25,00 cm
OCIEPLENIE np. STO Therm KD	5,00 cm

3

WYKOŃCZENIE POSADZKI WG PROJEKTU WNĘTRZ	
SZLICHTA CEMENTOWA ZBROJONA SIATKĄ BETON B-25	5,00 cm
STYROPIAN EPS 100	5 (2+3)cm
PŁYTA STROPOWA ŻELBETOWA	25,00 cm
PUSTKA INSTALACYJNA	
SUFIT PODWIESZANY WG. PROJEKTU WNĘTRZ	

4

WYKOŃCZENIE POSADZKI WG PROJEKTU WNĘTRZ	
WYLEWKA SAMOPOZIOMUJĄCA	2,00 cm
PŁYTA STROPOWA ŻELBETOWA	25,00 cm
STYROPIAN EPS 80	20,00 cm
WYKOŃCZENIE WG PROJEKTU WNĘTRZ	

4a

WYKOŃCZENIE POSADZKI WG PROJEKTU WNĘTRZ	
WYLEWKA SAMOPOZIOMUJĄCA	2,00 cm
PŁYTA STROPOWA ŻELBETOWA	25,00 cm
OBUDOWA SYSTEMOWA KOMORY ROZPRĘŻNEJ	

5

WYKOŃCZENIE POSADZKI WG PROJEKTU WNĘTRZ	
PODŁOGA PODNIESIONA, NP. WAPPEX	
PŁYTA STROPOWA ŻELBETOWA	25,00 cm
STYROPIAN EPS 80	20,00 cm
TYNK SILIKONOWY NA SIATCE	

5a

WYKOŃCZENIE POSADZKI WG PROJEKTU WNĘTRZ	
PODŁOGA PODNIESIONA, NP. WAPPEX	
SZLICHTA ZBROJONA SIATKĄ BETON B-25	5,00 cm
STYROPIAN EPS 100	5 (2+3)cm
PŁYTA STROPOWA ŻELBETOWA	25,00 cm
WYGŁUSZENIE SYSTEMOWE NA BAZIE WEŁNY MIENRALNEJ	10,00 cm

6

STROPODACH NAD SALAMI WYKŁADOWYMI – PARTER

KRUSZYWO	min. 10 cm
GEOWŁÓKNINA TYP AR SF 37	
PAPA TERMOZGRZEWALNA NP. VEDATECT EUROFLEX PYE PV 250 S5	
MASA PODKŁADOWA SAMOPRZYLEPNA NP. VEDATOP SU	
STYROPIAN EPS 200	20,00 cm
WARSTWA SPADKOWA – STYROPAN EPS 200 CIĘTY W KLIN	
PASKI KLEJU NP. VEDATEX	
PAPA PAROIZOLACYJNA NP. VEDAGARD AL-U60S4	
ŚRODEK GRUNTUJĄCY NP. EMALIT BV	
PŁYTA STROPOWA ŻELBETOWA	25,00 cm
SUFIT PODWIESZANY WG. PROJEKTU WNĘTRZ	

7

STROPODACH NAD KONDYGNACJĄ +19,81

PAPA TERMOZGRZEWALNA VEDATECT EUROFLEX PYE PV 250 S5	
MASA TERMOZGRZEWALNA SAMOPRZYLEPNA NP. VEDATOP SU	
STYROPIAN EPS 200	20,00 cm
WARSTWA SPADKOWA – STYROPIAN EPS 200 CIĘTY W KLIN	
PASKI KLEJU NP. VEDATEX	
ŚRODEK GRUNTUJĄCY NP. EMAILLIT BV	
PŁYTA STROPOWA ŻELBETOWA	25,00 cm
SUFIT PODWIESZANY WG. PROJEKTU WNĘTRZ	

8

TARAS NAD KONDYGNACJĄ +16,16

DESKI TARASOWE NA LEGARACH I STOPACH DYSTANSUJĄCYCH	6 cm
PAPA TERMOZGRZEWALNA NP. VEDATECT EUROFLEX PYE PV250 S5	
MASA TERMOZGRZEWALNA SAMOPRZYLEPNA NP. VEDATOP SU	
STYROPIAN XPS	20,00 cm
WARSTWA SPADKOWA – STYROPIAN EPS 200 CIĘTY W KLIN	
PASKI KLEJU NP. VEDATEX	
ŚRODEK GRUNTUJĄCY NP. EMAILLIT BV	
PŁYTA STROPOWA ŻELBETOWA	25,00 cm
SUFIT PODWIESZANY WG. PROJEKTU WNĘTRZ	

9

STROPODACH ZIELONY NAD SALAMI WYKŁADOWYMI

ROŚLINNOŚĆ EKSTENSYWNA	
LEKKI SUBSTRAT MINERALNY	min. 8,00 cm
MATA Z WŁÓKIEN SYNTETYCZNYCH	
WARSTWA ROZDZIELAJĄCA Z FOLII PE	
PAPA TERMOZGRZEWALNA NP. VEDAFLOR WS-I	0,50 cm
PAPA PODKŁADOWA SAMOPRZYLEPNA VEDATOP TM	0,30 cm
WEŁNA MINERALNA TWARDA NP. DACHROCK MAX	20,00 cm
WARSTWA SPADKOWA – WEŁNA MINERALNA CIĘTA W KLIN NP. DACHROCK MAX	
PASKI KLEJU NP. VEDATEX	
PAPA PAROIZOLACYJNA NP. VEDAGARD SK	0,15 cm
BLACHA TRAPEZOWA	
DŹWIGAR STALOWY	
SUFIT KASETONOWY Z PANELI DREWNIANYCH FORNIROWANYCH, WG.PROJEKTU WNĘTRZ	

10

PAPA TERMOZGRZEWALNA NP. VEDATECT EUROFLEX PYE PV 250 S5	
MASA PODKŁADOWA SAMOPRZYLEPNA VEDATOP SU	
STYROPIAN EPS 200CIĘTY W KLIN	0-12 cm
PREPARAT GRUNTUJĄCY NP. EMAILLIT BV EXTRA	
PŁYTA ŻELBETOWA	22,00 cm
STYROPIAN EPS 100	15,00 cm

11

STROPODACH ZIELONY NAD KONDYGNACJĄ PODZIEMNĄ

ROŚLINNOŚĆ EKSTENSYWNA	
LEKKI SUBSTRAT MINERALNY	min. 8,00 cm
MATA Z WŁÓKIEN SYNTETYCZNYCH	
WARSTWA ROZDZIELAJĄCA Z FOLII PE	
PAPA TERMOZGRZEWALNA NP. VEDEFLOR WS-I	0,50 cm
PAPA PODKŁADOWA SAMOPRZYLEPNA VEDATOP TM	0,30 cm
STYROPIAN EPS 200	16,00 cm
WARSTWA SPADKOWA – STYROPIAN EPS 200 CIĘTY W KLIN	
PASKI KLEJU NP. VEDATEX	
PAPA PAROIZOLACYJNA NP. VEDAGARD SK	0,15 cm
PŁYTA STROPOWA ŻELBETOWA	25,00 cm
OCIEPLENIE np. STO Therm KD	5,00 cm

12

RAMPA ZJAZDOWA DO GARAŻU

KOSTKA BETONOWA UKŁADANA W GARB	6,00 cm
PODSYPKA PIASKOWA STABILIZOWANA CEMENTEM	4,00 cm
PŁYTA ŻELBETOWA ZBROJONA SIATKĄ ø8 CO 15 cm GÓRA/DÓŁ	20,00 cm
PIASEK STABILIZOWANY	20,00 cm

S1

GEOWŁÓKNINA	
POLISTYREN EKSTRUDOWANY	8,00 cm
IZOLACJA PRZECIW-WODNA	
ŚCIANA ŻELBETOWA	25,00 cm
WYKOŃCZENIE WG PROJEKTU WNĘTRZ	

S1a

GEOWŁÓKNINA	
POLISTYREN EKSTRUDOWANY	12,00 cm
IZOLACJA PRZECIW-WODNA	
ŚCIANA ŻELBETOWA	25,00 cm
WYKOŃCZENIE WG PROJEKTU WNĘTRZ	

S2

TYNK ŻYWICZNY NA SIATCE	
STYROPIAN EPS 100	15,00 cm
IZOLACJA PRZECIW-WODNA WYWINIĘTA 30cm P.P.T.	
ŚCIANA ŻELBETOWA	25,00 cm
WYKOŃCZENIE WG PROJEKTU WNĘTRZ	

S3

SZKLENIE WG ZESTAWIEŃ	
WEŁNA MINERALNA Z WIATROIZOLACJĄ	10,00 cm
ŚCIANA ŻELBETOWA	25,00 cm
WYKOŃCZENIE WG PROJEKTU WNĘTRZ	

S4

TYNK SILIKONOWY NA SIATCE	
STYROPIAN EPS 80	15,00 cm
ŚCIANA ŻELBETOWA	25,00 cm
WYKOŃCZENIE WG PROJEKTU WNĘTRZ	

S5

TYNK SILIKONOWY NA SIATCE	
STYROPIAN EPS 80	25,00 cm
ŚCIANA ŻELBETOWA	25,00 cm
WYKOŃCZENIE WG PROJEKTU WNĘTRZ	

S6

TYNK SILIKONOWY NA SIATCE	
STYROPIAN EPS 80	25,00 cm
BLOCZKI WAPIENNO-PIASKOWE	25,00 cm
WYKOŃCZENIE WG PROJEKTU WNĘTRZ	

S6a

TYNK SILIKONOWY NA SIATCE	
STYROPIAN EPS 80	12,00 cm
ŚCIANA ŻELBETOWA	25,00 cm
WYKOŃCZENIE WG PROJEKTU WNĘTRZ	

S6b

TYNK SILIKONOWY NA SIATCE	
STYROPIAN EPS 80	12,00 cm
BLOCZKI WAPIENNO-PIASKOWE	25,00 cm
STYROPIAN EPS 80	5,00 cm
IZOLACJA PRZECIW-WODNA PIONOWA NA ZAPRAWIE KLEJOWEJ	

S6c

TYNK SILIKONOWY NA SIATCE	
STYROPIAN EPS 80	25,00 cm
BLOCZKI WAPIENNO-PIASKOWE	25,00 cm
STYROPIAN EPS 80	5,00 cm
IZOLACJA PRZECIW-WODNA PIONOWA NA ZAPRAWIE KLEJOWEJ	

S6d

TYNK SILIKONOWY NA SIATCE	
STYROPIAN EPS 80	15,00 cm
BLOCZKI WAPIENNO-PIASKOWE	25,00 cm
STYROPIAN EPS 80	5,00 cm
IZOLACJA PRZECIW-WODNA PIONOWA NA ZAPRAWIE KLEJOWEJ	

S6e

SZKLENIE WG ZESTAWIEŃ	
WEŁNA MINERALNA Z WIATROIZOLACJĄ	10,00 cm
BLOCZKI WAPIENNO-PIASKOWE	25,00 cm
STYROPIAN EPS 80	5,00 cm
IZOLACJA PRZECIW-WODNA PIONOWA NA ZAPRAWIE KLEJOWEJ	

S7

TYNK SILIKONOWY NA SIATCE	
STYROPIAN EPS 80	25,00 cm
BLOCZKI WAPIENNO-PIASKOWE	25,00 cm
WYKOŃCZENIE WG PROJEKTU WNĘTRZ	

S8

SZKLENIE WG ZESTAWIEŃ	
WEŁNA MINERALNA Z WIATROIZOLACJĄ	10,00 cm
BLOCZKI WAPIENNO-PIASKOWE	25,00 cm
WYKOŃCZENIE WG PROJEKTU WNĘTRZ	

S9

WYKOŃCZENIE WG PROJEKTU WNĘTRZ	
BLOCZKI WAPIENNO-PIASKOWE	15,00 cm
WYKOŃCZENIE WG PROJEKTU WNĘTRZ	

S10

WYKOŃCZENIE WG PROJEKTU WNĘTRZ	
BLOCZKI WAPIENNO-PIASKOWE	25,00 cm
WYKOŃCZENIE WG PROJEKTU WNĘTRZ	

UWAGI:

1. Wszystkie roboty należy wykonywać zgodnie z Polskimi Normami, "Warunkami technicznymi wykonania i odbioru robót budowlano-montażowych" opracowanymi przez Instytut Techniki Budowlanej oraz zasadami wiedzy i sztuki budowlanej.
2. Poziomy posadzek należy zweryfikować i wytyczyć geodezyjnie na planie wykonawczym. Odchyłki od projektu należy konsultować z projektantem.
3. Wszelkie elementy ruchome, elementy wyposażenia w szczególności elementy ruchome, elementy wyposażenia stolarki okiennej i drzwiowej, szkleń, fasad i okładzin elewacyjnych, balustrad, poręczy i pochwytów odbojników wewnętrznych i innych należy zamawiać i wykonywać / montować na podstawie zweryfikowanych obmiarów rzeczywistych wykonywanych na obiekcie.
4. Minimalna powierzchna czynna ściany lamelowej musi wynosić min 54%
5. Odwodnienie liniowe typu ACO należy odsadzić zgodnie z zaleceniami producenta przed wykonaniem posadzki gara¿u
6. Nie mo¿na brac wymiarów z rysunków. Obowiązujce są tylko wartości
7. Architektoniczna Pracownia Autorska ARPA musi zostac pisemnie poinformowana o jakichkolwiek niezgodnociach lub zmianach.

ARPA
Architektoniczna Pracownia Autorska Jerzego Gurawskiego
ul. Maciejewskiego 7, 61-606 Poznań,
tel./fax.:061 821 78 47, email:arpa@info.com.pl, www.gurawski.com

Obiekt: Wydział Nauk Społecznych Akademii im. Jana Długosza w Częstochowie

Projekt wykonawczy

Przekrój A-A

skala:	data:	umowa nr:
1:50	IX 2010	K2 - 372/114/09

Autor: mgr inż. arch. Jerzy Gurawski G.P. upr. bud. 77/65
sprawdzający: prof. dr hab. inż. arch. Aleksander Grygorowicz upr. bud. nr 1193/57
Opracował zespół:
mgr inż. arch. Marek Szapiel
mgr inż. arch. Łukasz Janiak
mgr inż. arch.Krzysztof Łuczak
mgr inż. arch.Maciej Cybulski

nr rysunku: **A 09**